



Zusammensetzung des SER

Mitglieder dieses Gremiums sind sämtliche Elternvertreter der jeweiligen Klassen und deren gleichberechtigten Stellvertreter.

Der Schulelternrat besteht aus etwa 100 Mitgliedern, inklusive der Elternvertreter der Helga-Leinung-Schule, die als Gäste geladen werden. Diese Zahl kann jedoch mit wechselnden Schuljahren, oder auch durch persönliche Veränderungen, variieren.

Aus der Mitte des Schulelternrates werden Vertreter für den Samtgemeinde- und Kreiselternrat sowie Gesamt- und Fachkonferenzen der Ostetalschule KGS Sittensen gewählt.

Grundsätzlich wird jedes Amt der Elternvertretung für zwei Jahre gewählt. Das heißt, alle zwei Jahre werden alle Elternvertreter, zu Beginn des Schuljahres, zu einer konstituierenden Sitzung geladen. Hier werden der Vorstand des SER, die Mitglieder der verschiedenen Konferenzen und Delegierte für die verschiedenen Räte gewählt.



Schulelternrat (SER)

der Ostetalschule KGS Sittensen

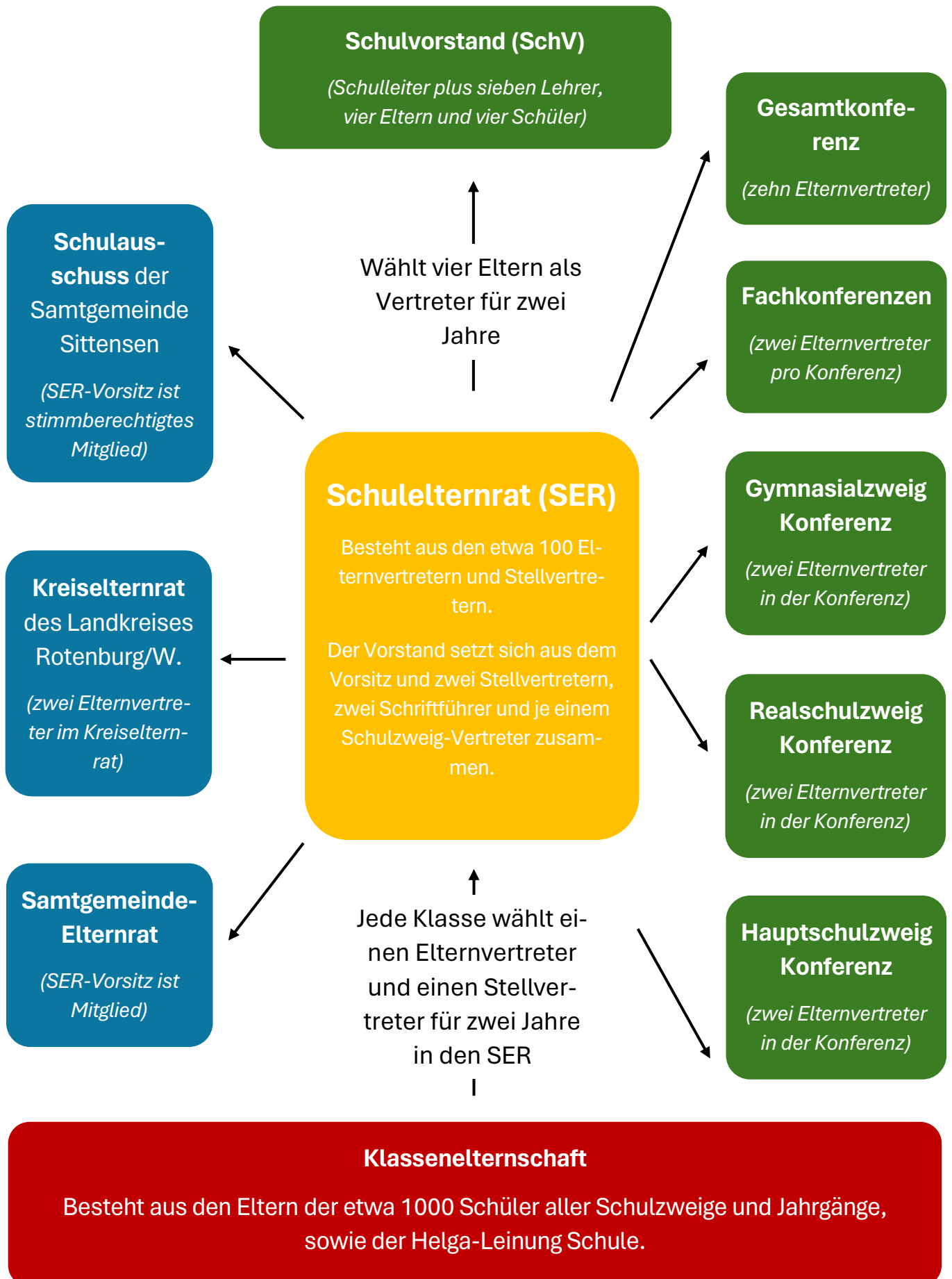



Zusammensetzung des SER Vorstandes

Der Vorstand setzt sich im Moment aus einem Vorsitzenden und zwei Stellvertreterinnen zusammen.

Hinzu kommen die Mitglieder des erweiterten Vorstandes, der aus zwei Schriftführerinnen sowie je einem Vertreter für den Haupt- und je einer Vertreterin für den Real- und Gymnasialzweig besteht.

Insgesamt ist es also ein mit acht Personen breit aufgestellter Vorstand, der so die vielschichtigen Aufgaben gut verteilen und die unterschiedlichen Interessen effektiv vertreten kann.



Von links: Johann Pils, Esther Meyer-Biemold, Birgit Hauschild-Dreyer, Daniela Rosenbrock, Peter Huwe, Catherina Sievers, Ulrike Pils-Brockmann, Stefanie Klindworth (fehlt).



Eltern im Schulvorstand (SchV)

Die Elternvertreter für den Schulvorstand werden ebenfalls vom Schulelternrat gewählt. Zum Mitglied des Schulvorstandes kann jeder Erziehungsberechtigte gewählt werden der ein Schulkind an der KGS hat. Auch dieses Gremium wird für zwei Jahre gewählt.

Alle Erziehungsberechtigten werden zu Beginn des Schuljahres informiert, dass man sich zur Wahl stellen kann und wie das Vorgehen bei Interesse ist.



Quelle Foto: Homepage Ostetalschule KGS-Sittensen.



Wir möchten gerne euer Ansprechpartner sein!

Bitte tretet mit uns in Kontakt,

- wenn ihr euch einbringen möchtet und die richtige Stelle noch nicht gefunden habt.
- wenn ihr Anregungen zur Weiterentwicklung unseres vielfältigen Schullebens habt.
- wenn ihr euch mit einem schulischen Problem beschäftigt, das möglicherweise übergreifenden Charakter hat und Ihr damit nicht alleine bleiben wollt.

Sprecht mit euren Elternvertretern, sprecht mit uns. Wir suchen gemeinsam nach Lösungen.

Euer Schulelternrat



Quelle Foto: Homepage Ostetalschule KGS-Sittensen.



Kontakt SER Vorstand

Vorsitzender:

Johann Pils



04282 – 590927



llona.johann(at)gmx.de

1. stellv. Vorsitzende: **Esther Meyer-Biemold**



04282 – 593602



meyer-biemold(at)web.de

2. stellv. Vorsitzende: **Daniela Rosenbrock**



04267 - 953770



elar1978(at)gmail.com

Kontakt Erweiterter SER Vorstand

Bereich Hauptschule: **Peter Huwe**



peter.huwe(at)kabelmail.de

Bereich Realschule: **Stefanie Klindworth**



stefanie.klindworth(at)gmail.com

Bereich Gymnasium: **Catherina Sievers**



sievers-ib-vellguth(at)gmx.de

Schriftführerinnen: **Birgit Hauschild-Dreyer, Ulrike Pils-Brockmann**